Аукционный дом
ЕГОРОВЫХ

ЮВЕЛИРНЫЕ ИЗДЕЛИЯ

Аукцион № 11

5 марта 2018

1

Серьги из золота (по клейму 56), содержат вставки из жемчуга
Прилагается кожаный футляр

3 600—5 000 руб.

2

Мундштук из белого металла со вставкой камня синего цвета
Длина мундштука 10 см

3 600—5 000 руб.

3

Браслет из золота (по клейму 56), общим весом 11,91 грамма, содержит вставки из бриллиантов и рубинов
4 бр. стар.огр. – 4/6–7 – 0,90 карата. 15 синтетических рубинов квадратной формы
Независимая экспертиза ООО «Геммологическая экспертная лаборатория»

60 000—80 000 руб.

4

Серьги из желтого и белого металла, общим весом 6,09 грамма, содержат вставки из бриллиантов и рубинов
6 бр. стар.огр. – 6–7/7–8 – 2,72 карата; 4 бр. стар.огр. – 4/6–7 – 0,92 карата. 28 синтетических рубинов квадратной формы
Независимая экспертиза ООО «Геммологическая экспертная лаборатория»

199 000—240 000 руб.

5

Кольцо из золота (по клейму 56), общим весом 3,24 грамма, содержит вставки из бриллиантов и рубинов
3 бр. стар.огр. – 6/5 – 0,95 карата; 1 бр. стар.огр. – 6/8 – 0,35 карата; 21 синтетический рубин квадратной формы; 3 вставки из темно–красного стекла. Размер 19
Независимая экспертиза ООО «Геммологическая экспертная лаборатория»

57 000—75 000 руб.

6

Кольцо из желтого и белого металла, общим весом 2,37 грамма, содержит вставки из бриллиантов и рубинов
1 бр. стар.огр. – 6/6 — 0.33 карата; 6 бр. стар.огр. – 4/4–5 – 0,25 карата; 18 синтетических рубинов квадратной формы. Размер 16
Независимая экспертиза ООО «Геммологическая экспертная лаборатория»

57 000—75 000 руб.

7

Кольцо из золота (по клейму 56), общим весом 5,07 грамма, содержит природные вставки: изумруд и бриллианты

1 изумруд, квадратной формы – 5/ Г2 – 3,4 карата; 25 бр. Кр–57 – 4/4–5 – 0,72 карата; 3 бр. Кр–57 – 4/7 – 0,08 карата
Размер 18,5
Независимая экспертиза ООО «Геммологическая экспертная лаборатория»

213 000—260 000 руб.

8

Кольцо из желтого и белого металла, общим весом 3,88 грамма, содержит природные вставки из бриллиантов
1 бр. Кр–58 – 8–3/7 – 2,32 карата; 2 бр. стар.огр. – 4/6 – 0,07 карата; 16 бр. «роза» – 4/5–7 – 0,05 карата
Размер 20
Независимая экспертиза ООО «Геммологическая экспертная лаборатория»

570 000—700 000 руб.

9

Брошь из желтого металла, общим весом 23,2 грамма, содержит природные вставки: изумруд и бриллианты
1 изумруд, кабошон, формы антик – 3/К1 – 5,3 карата; 4 бр. стар. огр. – 4/4–5 – 0,35 карата; 54 бр. «роза» – 4/4–6 – 0,51 карата
Независимая экспертиза ООО «Геммологическая экспертная лаборатория»

128 000—160 000 руб.

10

Брошь из золота (по клейму 56), общим весом 13,93 грамма, содержит природные вставки
1 цитрин, овальной формы – 23,3 карата; 16 жемчужин полусферической формы, белого цвета
Независимая экспертиза ООО «Геммологическая экспертная лаборатория»

57 000—75 000 руб.

11

Брошь из желтого и белого металла, общим весом 29,1 грамма, содержит природные вставки
1 гелиодор, овальной формы – 30,65 карата; 59 бр. «роза» – 4–5/5–6 — 1,3 карата; 38 жемчужин, круглой формы, кремового цвета
Независимая экспертиза ООО «Геммологическая экспертная лаборатория»

128 000—160 000 руб.

12

Кольцо с изумрудом и бриллиантами из золота (по клейму 56), общим весом 7,49 грамма

1 изумруд, формы октагон – З/ГЗ – 2,7 карата; 22 бр. стар.огр. – 4/5–6 – 1,42 карата. Размер 18,7

Независимая экспертиза ООО «Геммологическая экспертная лаборатория»

399 000—500 000 руб.

13

Брошь из желтого и белого металла, общим весом 7,82 грамма, содержит природные вставки из бриллиантов
1 бр. стар.огр. – 5/7 – 0,39 карата; 40 бр. стар. огр. – 4/5–7 – 2,88 карата; 61 бр. «роза» – 4/4–7 – 0,53 карата
Независимая экспертиза ООО «Геммологическая экспертная лаборатория»

148 000—190 000 руб.

14

Брошь из желтого и белого металла, общим весом 24,0 грамма, содержит природные вставки
2 аквамарина, овал и круг – 7.05 карата: 2 гелиодора, овал и круг — 4.3 карата: 2 турмалина, круг, розовый и зеленый – 4.5 карата: 10 сапфиров, круг – 2/2 – 2.35 карата: 2 рубина, круг, кабошон – 2/3 – 0.11 карата: 12 жемчужин, круг, половинки: 249 бр. стар.огр. и «роза» – 4–5/4–6 – 3,35 карата
Независимая экспертиза ООО «Геммологическая экспертная лаборатория»

153 000—200 000 руб.

15

Брошь из желтого металла, общим весом 14,30 грамма, содержит вставки
1 пресноводная жемчужина, диаметром 6 мм.; 17 рубинов овальной формы – 2/2–3 – 1,42 карата; 20 бр. «роза» – 4/4–6 – 0,21 карата
Независимая экспертиза ООО «Геммологическая экспертная лаборатория»

48 000—60 000 руб.

16

Брошь из золота (по клейму 56), общим весом 7,88 грамма, содержит природные вставки
2 сапфира, овал и «груша» – 2/2–3 –1.3 карата; 7 бр. стар.огр. – 4/4–7 – 1,42 карата 17 бр. «роза» – 4/4–5 – 0,23 карата
Независимая экспертиза ООО «Геммологическая экспертная лаборатория»

102 000—130 000 руб.

17

Брошь из желтого, розового и белого металла, общим весом 18,58 грамма, содержит природные вставки из бриллиантов

бр. стар.огр. – 5/7А – 0,32 карата;
1 бр. стар.огр. – 7/6 – 0,43 карата;
2 бр.стар.огр.– 7/7А – 1,1 карата;
16 бр. стар.огр. – 4/4–6– 3,68 карата

Независимая экспертиза ООО «Геммологическая экспертная лаборатория»

245 000—300 000 руб.

18

Брошь из желтого, розового и белого золота (по клейму 500), общим весом 15,37 грамма, содержит природные вставки из бриллиантов
1 бр. стар.огр. – 8–2/5 – 0,43 карата; 1 бр. стар.огр. – 8–2/6 – 0,55 карата; 12 бр. стар.огр. – 5/4–6— 2,6 карата
Независимая экспертиза ООО «Геммологическая экспертная лаборатория»

182 000—220 000 руб.

19

Брошь из золота (по клейму 56), общим весом 8,51 грамма, содержит природные вставки из бриллиантов
2 бр. Стар.огр. — 6/9 — 0,63 карата;
5 бр. Стар.огр. — 5/7А — 0,58 карата;
5 бр. Стар.огр. — 4/4–6 — 0,18 карата; 34 бр. «роза» – 4/4–6 — 0,28 карата
Независимая экспертиза ООО «Геммологическая экспертная лаборатория»

103 000—130 000 руб.

20

Брошь из золота (по клейму 56), общим весом 14,51 грамма, содержит природные вставки из бриллиантов
40 бр. стар.огр. – 4/5–7 – 2,56 карата; 61 бр. «роза» – 4/4–7 – 0,48 карата
Независимая экспертиза ООО «Геммологическая экспертная лаборатория»

143 000—190 000 руб.

21

Брошь из желтого и белого металла, общим весом 18,27 грамма, содержит природные вставки из бриллиантов
2 бр. стар.огр. – 5/7А – 0,64 карата; 2 бр. стар.огр. – 6/7А – 0,76 карата; 16 бр. стар. огр.– 4/5–7 – 3,47 карата; 42 бр. стар.огр. – 4/5–7– 1,18 карата; 49 бр. «роза» – 4/5–6 – 0,4 карата
Независимая экспертиза ООО «Геммологическая экспертная лаборатория»

285 000—350 000 руб.

22

Серьги из золота (по клейму 56), содержат природные вставки из горного хрусталя

1 200—2 000 руб.

23

Брошь–заколка для галстука из белого металла содержит вставку из жемчужины
Помещена в кожаный футляр с надписью «Агафуровы. Екатеринбург»

1 200—2 000 руб.

24

Кольцо из золота 585 пробы общим весом 12,75 грамма с бриллиантами и сапфирами
Содержит 36 бр. кр. 57х 0,05 — 0,04 2/2А, цветн. сапфиры. Размер 16,7

190 000—230 000 руб.

25

Серьги с бриллиантами из золота 750 пробы общим весом 10,3 грамма
Содержат 193 бр. Кр. 57 — 4/5

90 000—120 000 руб.

26

Кольцо с бриллиантом из золота 585 пробы, общим весом 2,95 грамма
1 бр. маркиза –55–0,75 6/7А

78 000—100 000 руб.

27

Кольцо с бриллиантами из золота 750 пробы, общим весом 13,05 грамма
Содержит 196 бр. кр. 57 х 0,03 — 0,15 — 0,01 2/2. Размер 17

215 000—260 000 руб.

28

Серьги из золота 585 пробы, общим весом 9,45 грамма, содержат природные вставки
4 бр. кр. 57 х 0,05 2/2, сапфир 0,34 2/2, рубин 0,12 3/3, изумруд — 0,1 3/3

48 000—60 000 руб.

29

Брошь из желтого металла, общим весом 4,89 грамма
Содержит сапфир (трещины) 1,6 3/3, 15 алм. роз – 0,013 – 0,01 2/3

54 000—70 000 руб.

30

Серьги из золота 585 пробы, общим весом 26,04 грамма, с бриллиантами и рубинами
Содержит 80 бр. кр. 57 x 0,006 2/2, рубины 2 x 0,6 2/2, 2 x 0,7 2/2 x 0,006 3/3, внутри рубин 3/3

335 000—400 000 руб.

31

Кольцо из золота 56 пробы, общим весом 4,1 грамма, содержит природные вставки
Сапфир 1,6 2/3, 26 алм. роз. — 0,013 — 0,01 2/3. Размер 19,5

96 000—130 000 руб.

32

Кольцо с цитрином и бриллиантами из золота 750 пробы, общим весом 11,1 грамма
Содержит 54 бр. кр. 57 0,35 3/3А, цитрин 9,4. Размер 18,8

42 000—55 000 руб.

33

Колье с бриллиантами из золота 750 пробы, общим весом 14,79 грамма
Содержит 125 бр. кр. 57 –1,01 4/6

72 000—95 000 руб.

34

Браслет из золота 750 пробы и серебра 925 пробы общим весом 120,61 грамма
Содержит 8 Бр. Кр. 57 — 0,008 — 2\2А, цитрин, турмалин, черный ляпис, халцедон, перламутр.В футляре из дерева и кожи

204 000—250 000 руб.

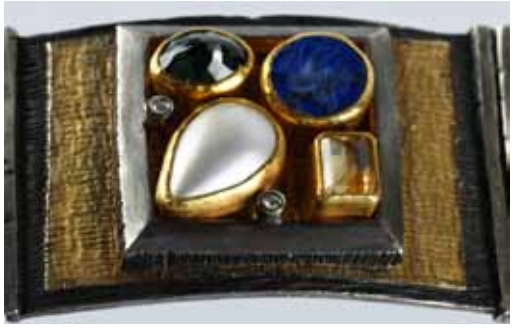

35

Медальон с бриллиантами и цепью из золота 56 пробы общим весом 19,83 грамма
Содержит 2 бр. упр. огр. 0,13 — 0,10 1,3, 1–0,3 5/7А, Москва 1908–1917 г.

132 000—170 000 руб.

36

Кольцо печатка с бриллиантом из золота 750 пробы общим весом 11,8 грамма
Содержит 1 бр. кр. 57 1,1 6/9А. Размер 23

84 000—105 000 руб.

37

Гарнитур (серьги и подвеска) с бриллиантами из золота 750 пробы, общим весом 21,50 грамма

Содержит 31 бр. Кр. 57 х 0,08 3/3, 3 бр. Черных 9–4/12

300 000—380 000 руб.

info@egorovs.art
www.EGOROVS.ART

119034, г. Москва, ул. Пречистенка, 40/2, строение 2
Тел. +7 (495) 177-53-78